

Gemeinde Wusterhausen/Dosse • 10. Änderung des Flächennutzungsplanes

Es gilt die Baunutzungsverordnung in der Fassung der Bekanntmachung vom 21. November 2017 (BGBl. I S. 3786); zuletzt geändert durch Artikel 2 des Gesetzes vom 03. Juli 2023 (BGBl. 2023 I Nr. 176)

Planzeichnung

Entwurf - Stand Januar 2025

0 100 500

M 1:10.000

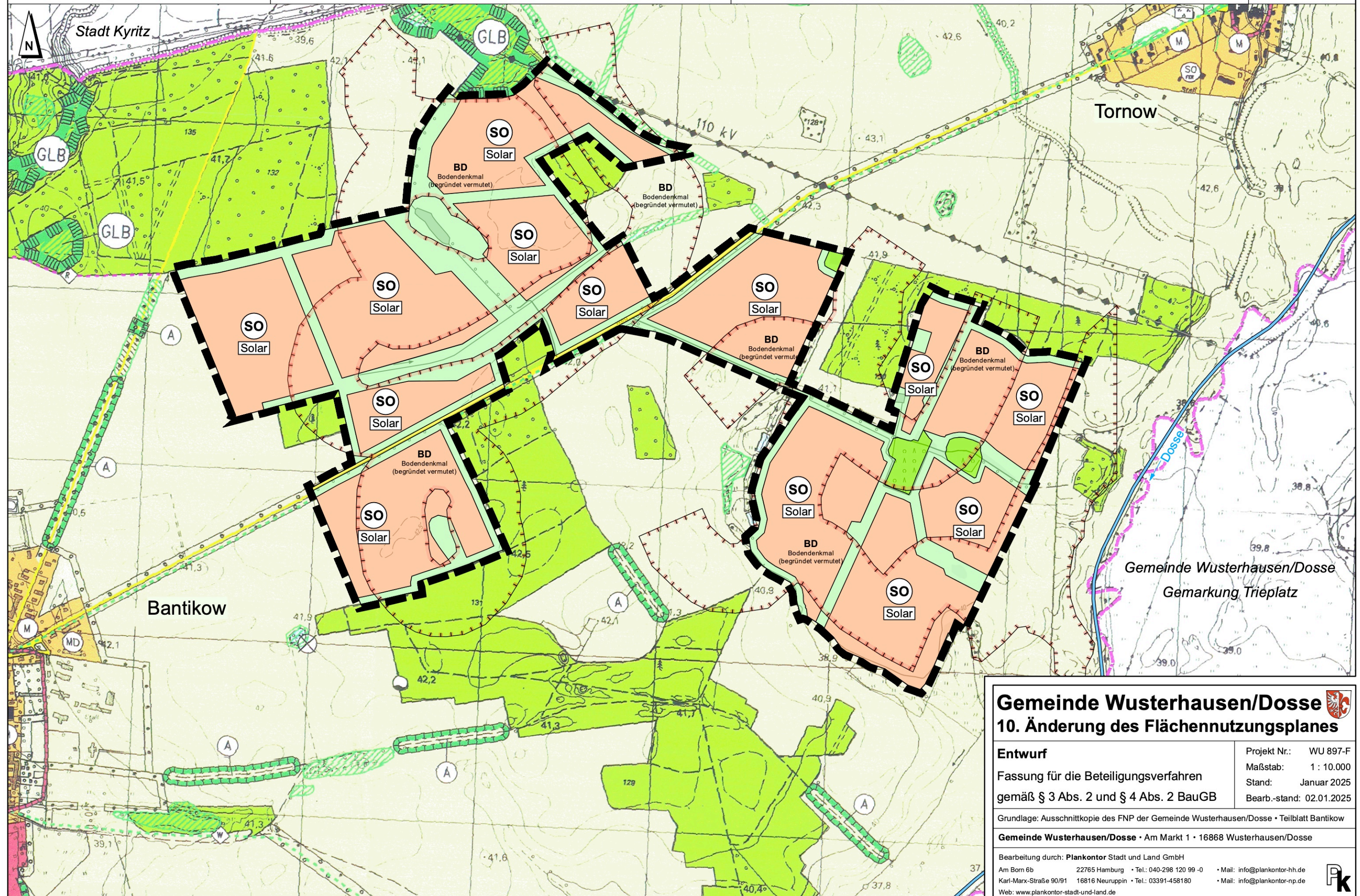

Gemeinde Wusterhausen/Dosse 10. Änderung des Flächennutzungsplanes

Entwurf
Fassung für dieeteiligungsverfahren
gemäß § 3 Abs. 2 und § 4 Abs. 2 BauGB

Projekt Nr.: WU 897-F
Maßstab: 1 : 10.000
Stand: Januar 2025
Bearb.-stand: 02.01.2025

Grundlage: Ausschnittkopie des FNP der Gemeinde Wusterhausen/Dosse • Teilblatt Bantikow

Gemeinde Wusterhausen/Dosse • Am Markt 1 • 16868 Wusterhausen/Dosse

Bearbeitung durch: Plankontor Stadt und Land GmbH
Am Born 6b 22765 Hamburg • Tel.: 040-298 120 99-0 • Mail: info@plankontor-hh.de
Karl-Marx-Straße 90/91 16816 Neuruppin • Tel.: 03391-458180 • Mail: info@plankontor-np.de
Web: www.plankontor-stadt-und-land.de

