

Biotopkartierung vor dem Eingriff Freiflächen-Photovoltaik-Anlage Bantikow
Maßstab: 1:1000

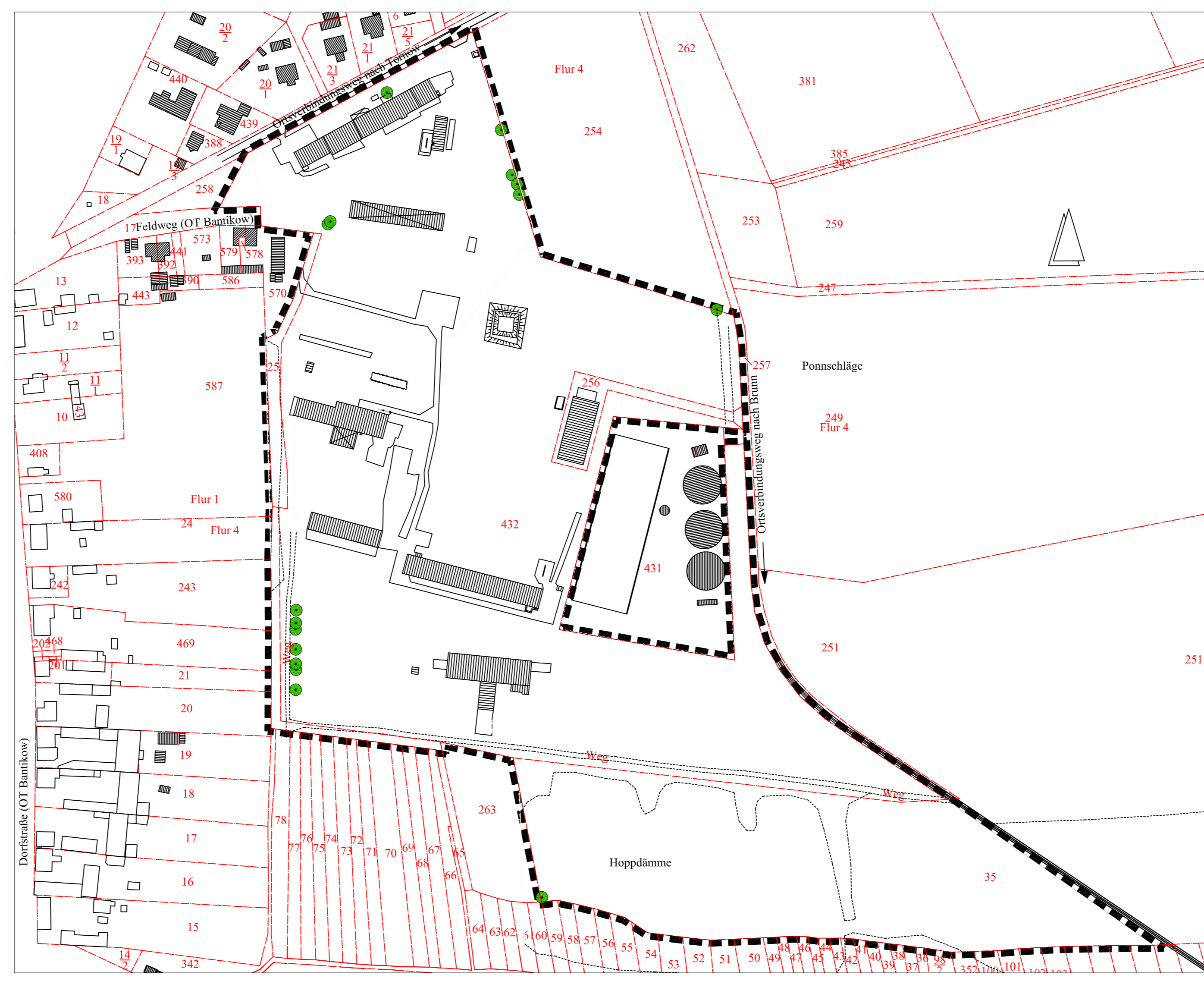

Flurstücksübersicht mit Bestand
Maßstab: 1:2000



Topographischer
Übersichtslageplan

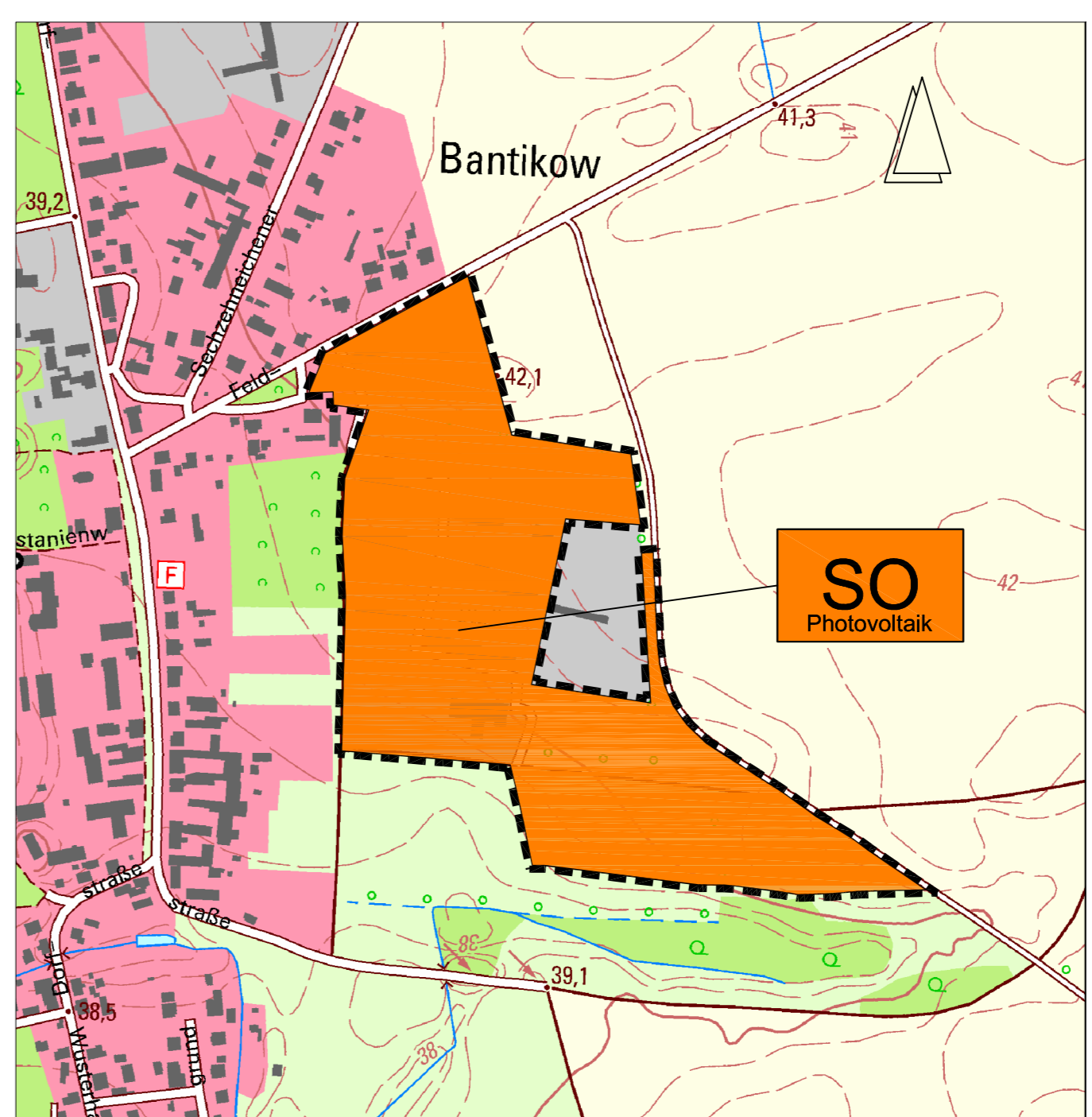

Zusammenstellung der Biotope

Quelle: Landesamt für Umwelt, Gesundheit und Verbraucherschutz, Biotopkartierung Brandenburg, Liste der Biotoptypen, Stand: März 2011

Code	Kartiereinheit	Signatur	Fläche
03421	Kräftig begründete Gras- und Staudenfluren auf Sekundärstandorten, weitgehend ohne spontanen Gehölzbewuchs, Gehölzdeckung < 10%	[Yellow box]	41.643 m²
03422	Kräftig begründete Gras- und Staudenfluren auf Sekundärstandorten, mit spontanem Gehölzbewuchs, Gehölzdeckung > 10%	[Light Green box]	2.151 m²
05113	Ruderaler Wiesen, vereinzelt Ausprägung	[White box]	3.430 m²
05132	Grünlandbrüche, ehemalige Mispelplätze artenarm, ruderal trocken	[Cross-hatch box]	43.085 m²
051422	Staudenflur (Säume) fischer, nahstuflicher Standorte, ruderal, trocken	[Orange box]	5.316 m²
051512	Intensivgrünland, fast ausschließlich mit verschiedenen Grasarten frischer Standorte	[Dark Green box]	16.462 m²
08103	Erlenbruchwälder	[Teal box]	414 m²
12420	Gebäude industrieller Landwirtschaft, hier erhaltenere Gebäude	[Red box]	5.446 m²
12540	Feuertischeln	[Blue box]	361 m²
12612	Verkehrflächen; hier mit Betonbefestigung	[Grey box]	7.518 m²
12651	Weg, unbefestigt	[Orange box]	1.820 m²
12831	Sonderformen der Bauflächen; hier stillesgele Stellanlagen	[Red box]	3.055 m²
Plangebiet insgesamt:			130.701 m²

Kurzzeichen Bestand Bäume

Qr	Quercus	Eiche
Sa	Salix alba	Silberweide
Bp	Betula pendula	Birke
●	Bestand Bäume	

Gemarkung:	Bantikow
Flur:	4
Flurstück:	25 1.485 m²
Flurstück:	35 34.898 m²
Flurstück:	65 1.300 m²
Flurstück:	256 1.790 m²
Flurstück:	432 91.228 m²
Gesamt:	130.701 m²

Änderungsindex:			
Nr.:	Änderungen	Datum	Zeichen

Planträger: **Gemeinde Wusterhausen/Dosse**
Am Markt 1
16868 Wusterhausen/Dosse

Vorhabenträger: **Achte Solarkraftwerk BNT GmbH**
Paul-Jerchel-Straße 2
14641 Nauen

RIK Netzwerk
Ruppiner Ingenieur Kooperation
Ingenieurnetzwerk für Architektur und Bauplanung
B. Kastner, Gartenstraße 5a in 16827 Ah. Ruppin
Tel. +49 3391 / 77 13 80 / Fax: +49 3391 / 77 13 81

Vorhaben: **Freiflächen-Photovoltaik-Anlage Bantikow**

Planphase:	Planfassung
Planstand:	15.09.2014
Index/Datum:	

Darstellung: **Biotopkartierung Bestand vor dem Eingriff (Brandenburgisches Modell)**

Blatt-Nr.: 02-03	Platt: 15.09.2014	BÜRO PFEIFER Vermessung architektur
Maßstab: 1: 1000	Projekt Nr.: RIK403/12-01	
Gemarkung: Bantikow	Ausfertigung:	

Flur: 4	Code:	Kreisstraße 57 / OT Gohrau 06795 Oranienbaum-Wörlitz Tel.: 034905-21491 / Fax: 21492 e-mail: buero-pfeifer@online.de www.buero-pfeifer.de
Flurstücke: 25, 35, 65, 256, 432		

verantwortl. Bearbeiter:	Zeichner:	Bauvorlageberechtigter Architekt:
Bertram Kastner	D. Gaede	J. Pfeifer