

ALLE MASSE SIND AM BAU ZU PRÜFEN.  
 MASSE SIND ABZULESEN, NICHT ABZUGREIFEN.  
 ALLE BRÜSTUNGSHÖHEN, SOWIE TÜRHÖHEN BEZIEHEN SICH AUF OKFFB.  
 UNSTIMMIGKEITEN SIND SOFORT DER BAULEITUNG ZU MELDEN, ANDERNFALLS TRÄGT DER UNTERNEHMER DIE ALLEINIGE VERANTWORTUNG.  
 FÜR DIE TECHNISCHEN PROJEKTE HEIZUNG, LÜFTUNG, SANITÄR, ELEKTRO SIND AUSSCHLIESSLICH DIE ZEICHNUNGEN UND ANGABEN DER ENTSPRECHENDEN FACHINGENIEURE MASSGEBEND.  
 SCHLITZE UND DURCHBRÜCHE NACH ANGABEN DER FACHINGENIEURE.  
 FIRMENZEICHNUNGEN GELTEN GRUNDSÄTZL. NUR MIT DEM GENEHMIGUNGSVERM. DES AUFTRAGGEBERS UND DES ARCHITECTEN.

LEGENDE

- Bestand
- Abbruch
- Neubau
- Bestandstür
- Abbruchtür
- Neubautür

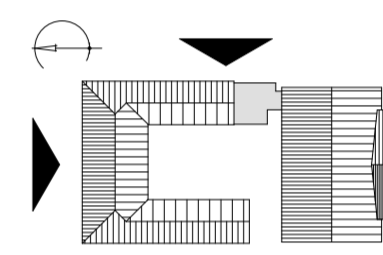

Ansicht Nord



Ansicht Ost

PLANGRUNDLAGE  
 Kannenberg & Kannenberg, freie Architekten und Ingenieure, Burgstraße 37, 16909 Wittstock/Dosse August 2014  
 ±0,00 = 36.93 m ü. NHN im Höhenbezugsystem DHHN92

INDEX	DATUM	ÄNDERUNG	Gez.:	Gepr.:

BAUVORHABEN:  
**RATHAUS WUSTERHAUSEN/DOSSE**  
**AM MARKT 1**  
**16868 WUSTERHAUSEN/DOSSE**

PLANTITEL :  
**ENTWURFSPLANUNG**  
**ANSICHTEN NORD/ OST**

PLANFORMAT : <b>420 * 594</b>	PLANNUMMER : <b>EP 15/16 /007</b>	INDEX :
MASZSTAB : <b>1 : 100</b>	DATUM : 18.05.2016	GEZ. : SN

BAUHERR :  
 GEMEINDE WUSTERHAUSEN/DOSSE  
 BIG - STÄDTTEBAU  
 16868 WUSTERHAUSEN/DOSSE  
 WOLLWEBERSTRASSE 20  
 19348 PERLEBERG

ARCHITEKT :  
 FOCKE ARCHITECTEN  
 EISENHARTSTRASSE 20  
 14469 POTSDAM  
 TELEFON 0331 / 260 81-0  
 TELEFAX 0331 / 260 81-61  
 E-MAIL: BUERO@FOCKE-ARCHITECTEN.DE

GGF. FACHPLANNER :

PLANFORMAT :	PLANNUMMER :	INDEX :
MASZSTAB :	DATUM :	GEZ. :